Managementplanung für das Natura 2000-Gebiet

Mittlere Havel Ergänzung

Einladung für Landeigentümer, Landnutzer sowie Interessierte

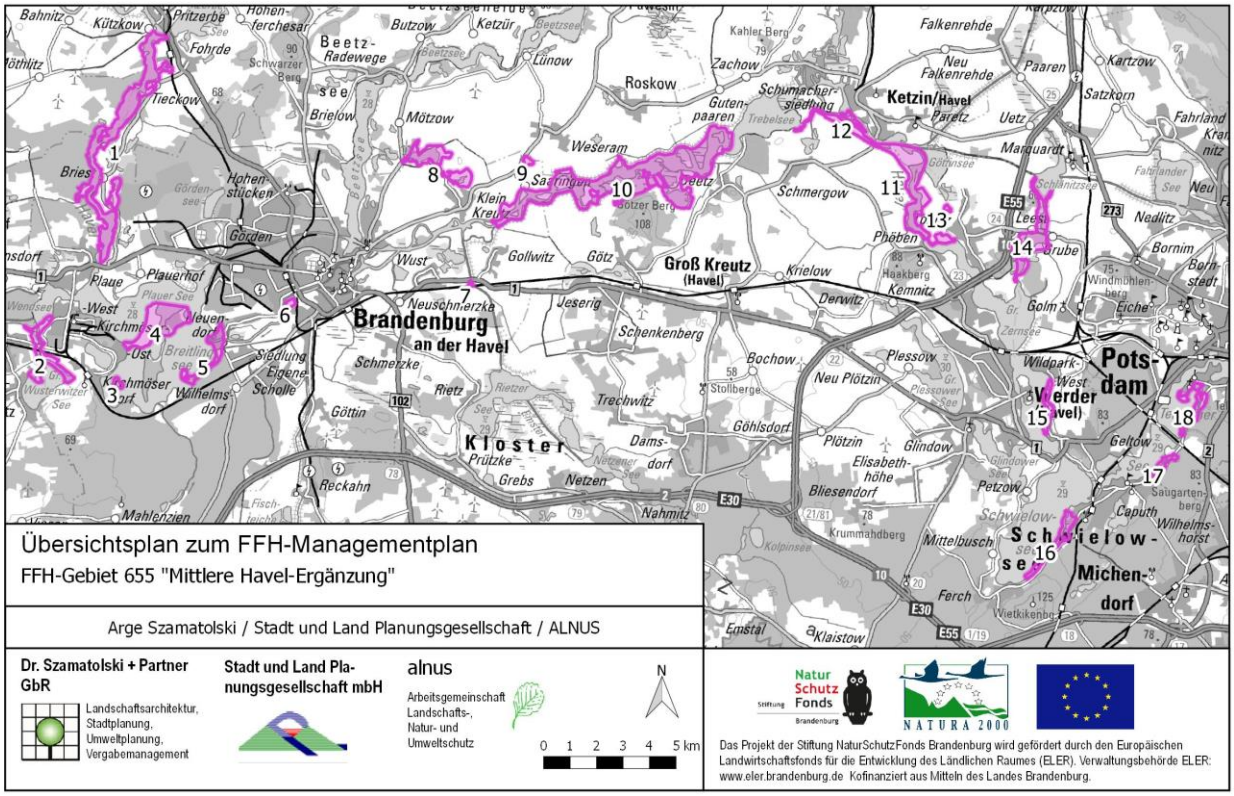

Übersichtslageplan (Planunterlage: DTK10: © GeoBasis-DE/LGB 2017, LVB 03/17)

Das Gebiet besteht aus mehreren Teilflächen. Für Natura 2000-Gebiete werden Schutz-und Bewirtschaftungspläne, sogenannte „Managementpläne“ erstellt. Die Stiftung NaturSchutzFonds Brandenburg koordiniert die Arbeiten und hat die Fachplaner von Szamatolski/Alnus/Peschel/ mit der Erstellung beauftragt. Der Entwurf des Managementplans für das Gebiet Mittlere Havel Ergänzung liegt jetzt vor.

An drei Terminen stehen die Fachplaner sowie Frau Hirsch von der Stiftung für Fragen bezüglich des Plans zur Verfügung:

Roskow, Montag, 4. November 17- 19 Uhr, Gemeindesaal Roskow, Schwarzer Weg
Töplitz, Dienstag, 5. November 17-19 Uhr, Bürgerhaus im OT Töplitz, An der Havel 68
Deetz, Mittwoch, 6. November 17-19 Uhr, Gemeindehaus, Alte Dorfstraße 1

Den aktuelle Entwurf sowie eine digitale Karte des Gebiets können vorab eingesehen werden:
www.natura2000-brandenburg.de/projektgebiete/potsdam-mittelmark/mittlere-havel-ergaenzung/

Fragen an die Fachplaner sind natürlich auch vorab möglich: Ansprechpartnerinnen:

ARGE Szamatolski/Alnus/Peschel/“
c/o Dr. Szamatolski + Partner GbR
Brunnenstraße 181, 10119 Berlin
Karin Maaß
Telefon: 030 / 280 81 44
E-Mail: FFH-MP@szpartner.de
Internet: www.szpartner.de

Stiftung NaturSchutzFonds Brandenburg
Heinrich-Mann-Allee 18/19
14473 Potsdam
Verfahrensbeauftragte Ninett Hirsch
Tel.: 0331 / 971 648 75
E-Mail: ninett.hirsch@naturschutzfonds.de
Internet: www.natura2000-brandenburg.de